CZEŚĆ LONI. DAWNO CIĘ NIE WIDZIAŁEM
JAK SIĘ MASZ, ROBI. DZIŚ ZBIERA SIĘ STARSZYZNA, IDZIESZ POSŁUCHAĆ?
CÓŻ TO DZIŚ ZA ŚWIĘTO?
DENIS I GRIX WRÓCILI ZE SKARBAMI Z KAMIENNEGO LASU
DZIĘKUJEMY CI BOŻE DWÓCH KSIĘŻYCÓW ZA TE DARY!
WAM NIE WOLNO SŁUCHAĆ SŁÓW WIELKIEGO CZAROWNIKA. ODEJDŹCIE STĄD!
PRZEPUŚĆ NAS! JESTEŚMY JUŻ DOROŚLI.
ALE NIE JESTEŚCIE JESZCZE WOJOWNIKAMI. PRZY OGNISKU BĘDZIECIE MOGLI ZASIĄŚĆ DOPIERO WTEDY, GDY SPEŁNICIE ŻĄDANIE.
T. Rakowski
1

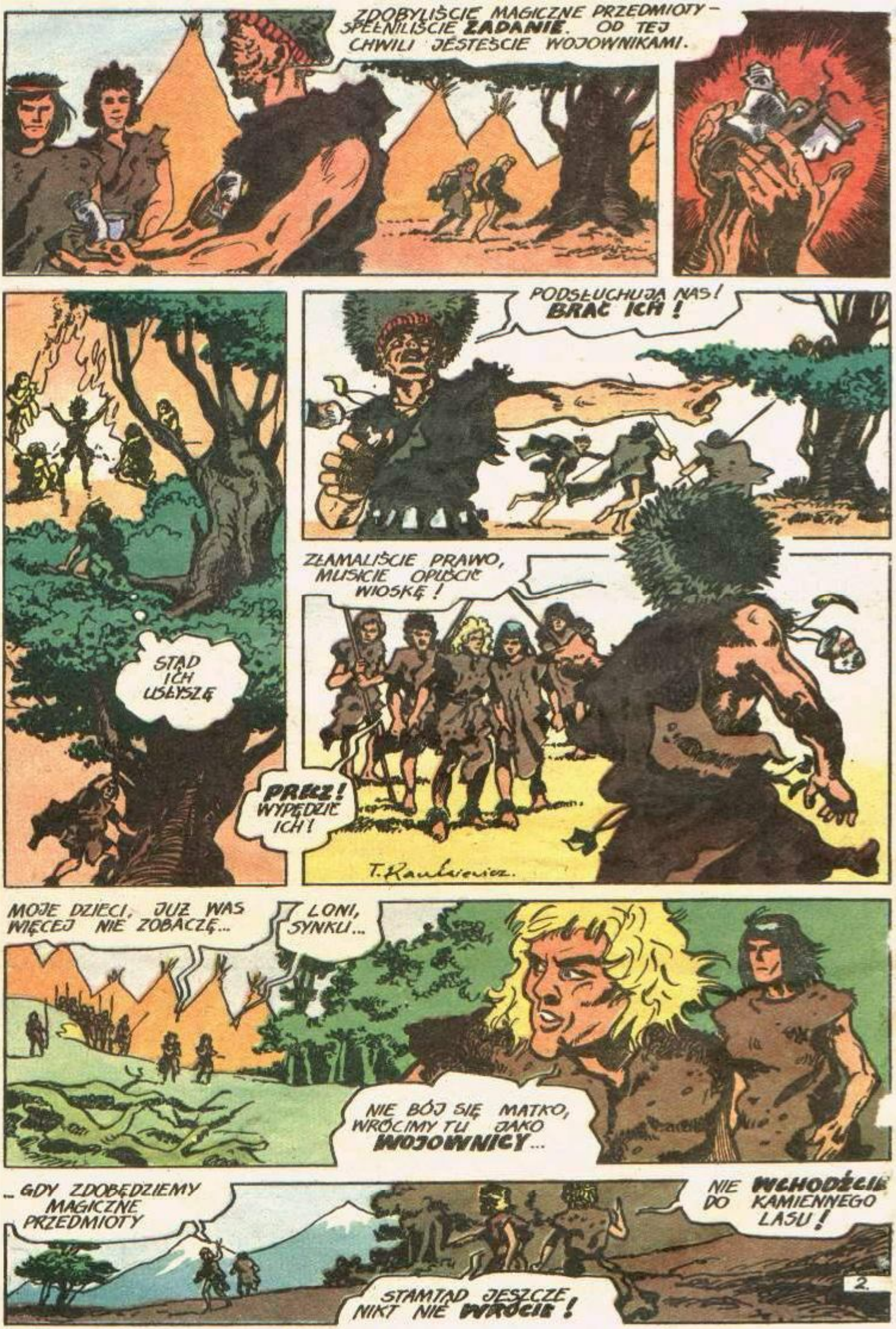
ZDOBYLIŚCIE MAGICZNE PRZEDMIOTY – SPEŁNILIŚCIE ZADANIE. OD TEJ CHWILI JESTEŚCIE WOJOWNIKAMI.
PODSŁUCHUJĄ NAS! BRAĆ ICH!
STĄD ICH USŁYSZĘ
ZŁAMALIŚCIE PRAWO, MUSICIE OPUŚCIĆ WIOSKĘ!
PRĘDZ! WYPĘDZIĆ ICH!
T. Rawlewicz.
MOJE DZIECI, JUŻ WAS WIĘCEJ NIE ZOBACZĘ...
LONI, SYNKU...
NIE BÓJ SIĘ MATKO, WRÓCIMY TU JAKO WOJOWNICY...
...GDY ZDOBĘDZIEMY MAGICZNE PRZEDMIOTY
NIE WCHODŹCIE DO KAMIENNEGO LASU!
STĄMTĄD JESZCZE NIKT NIE WRÓCIŁ!
2.

TU SĄ DZIKIE ZWIERZĘTA I ZŁE DUCHY!
NIE MARTW SIĘ, JAKOŚ DAMY SOBIE RADĘ
GDY WRÓCIMY Z MAGICZNYMI PRZEDMIOTAMI, CZAROWNIK NA PEWNO NAM WYBACZY
TRZEBA TYLKO DOTRZEĆ DO KAMIENNEGO LASU
PÓJDZIEMY TAK DALEKO, JAK JESZCZE NIKT PRZED NAMI
I ZBIERZEMY DUŻO SKARBÓW
UWAGA! TUN!
GRRR
GRRR!
T. Rabiega
3.

ARGH!
ACH!
MIEJMY NADZIEJĘ, ŻE NIE BYŁ WŚCIEKŁY
MOŻE ZAWRÓCIMY?
JAKOŚ PRZEJDZIEMY
CO TO JEST?
NIE WIEM, COŚ DZIWNEGO
CZAROWNIK WYPUŚCIŁ NA NAS ZŁE MOCE!
NIE GADAJ! UCIEKAJ!
PADNIJ! SCHOWAJ SIĘ POD WODĘ!
4
T. Rarlienin

ZZZZZ
COTO BYŁO?
KRWIOŻERCZE KOMARNICE
ZZZZZZZ
T. Rochowicz
MAMY SZCZĘŚCIE!
NIE PODOBA MI SIĘ TEN PIEŃ...
AAAA...!!!...
RATUNKU!
TRZYMAJ MOCNO!
5

UCIEKAJMY!
JESTEŚMY BEZPIECZNI, ON JEST POWOLNY
PATRZ!
TO CHYBA KAMIENNY LAS!
NIE WCHODŹMY, MAM ZŁE PRZECZUCIA
NIE MOŻEMY PRZECIEŻ WRÓCIĆ Z PUSTYMI RĘKAMI!
HALO CENTRALA! STREFĘ NARUSZYŁY DWA OBIEKTY!
T. Radkiewicz
ALARM
W TYM SAMYM CZASIE, NIEDALEKO...
SĄ W KWADRACIE C-14. WYSYŁAM GRUPĘ INTERWENCYJNĄ
V
IV
TYMCZASEM MŁODZIEŃCY...
PATRZ, ILE TU SKARBÓW
TERAZ NA PEWNO ZOSTANIEMY WOJOWNIKAMI
MUSIMY TO ZANIEŚĆ DO WIOSKI
6.

?!
UCIEKAJMY! LECI ZŁY DUCH KAMIENNEGO LASU!
SĄ TU GDZIEŚ BLISKO
LĄDUJEMY!
ACH!
-?!
WSKAKUJ!
SCHOWALI SIĘ ZA ŻELBETON, BO BRAK SYGNAŁU
SCHRONIMY SIĘ W TEJ GROCIE
T. Kaliciński

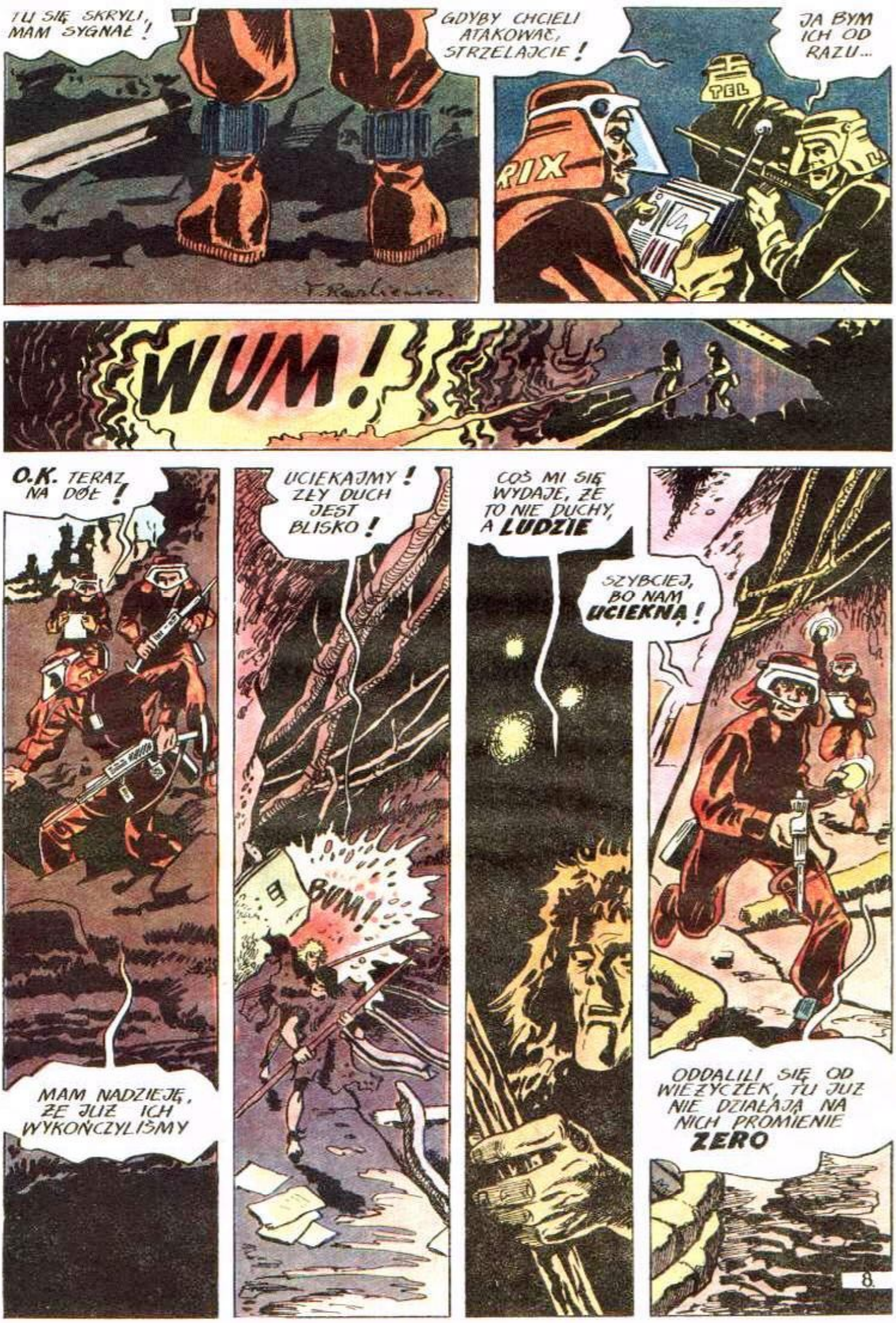
TU SIĘ SKRYLI, MAM SYGNAŁ!
GDYBY CHCIELI ATAKOWAĆ, STRZELAJCIE!
JA BYM ICH OD RAZU...
TEL
RIX
WUM!
O.K. TERAZ NA DÓŁ!
UCIEKAJMY! ZŁY DUCH JEST BLISKO!
BUM!
COŚ MI SIĘ WYDAJE, ŻE TO NIE DUCHY, A LUDZIE
SZYBCIEJ, BO NAM UCIEKNĄ!
MAM NADZIEJĘ, ŻE JUŻ ICH WYKOŃCZYLIŚMY
ODDALILI SIĘ OD WIEŻYCZEK, TU JUŻ NIE DZIAŁAJĄ NA NICH PROMIENIE ZERO

SKOŃCZYŁBYM Z NIMI OD RAZU, ZANIM NAM ZROBIĄ JAKIŚ KAWAŁ

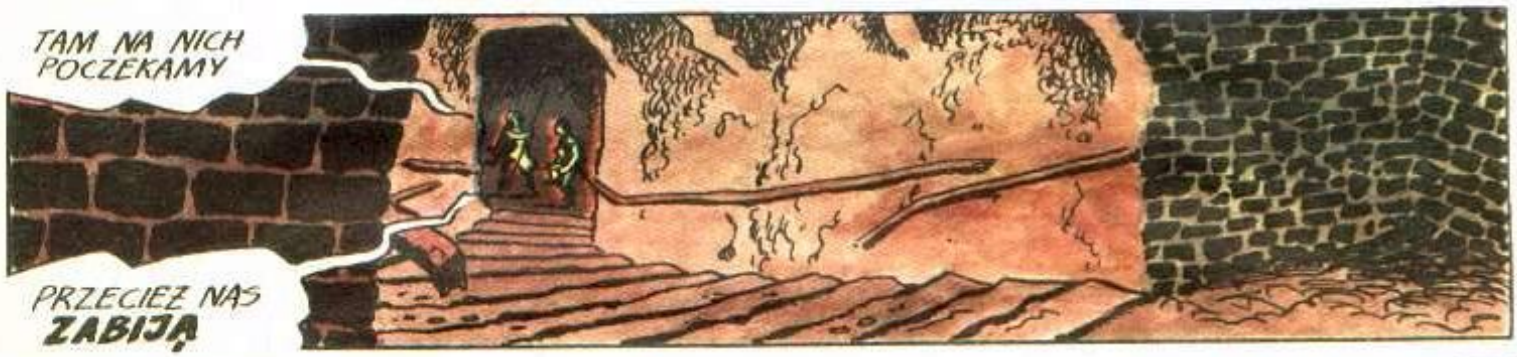
TAM NA NICH POCZEKAMY
PRZECIEŻ NAS ZABIJĄ

ŁATWO NAS NIE DOSTANĄ!

CO ONI OD NAS CHCĄ, PRZECIEŻ NIE ZROBILIŚMY IM NIC ZŁEGO!

SĄ NA TO ZA GŁUPI!

AAAA!

TO POWINNO ICH POWSTRZYMAĆ...

WY PARSZYWE PSY!
BUM!
BUM!
BUM!
BUM!

BOM!
BOM!
PATRZ! JAK TO UTRZYMUJE SIĘ W POWIETRZU ?...
TU JEST LEPSZY WIDOK
CIEKAWE, CO TO ZA SZCZEP ?
AJ!
HAK!
OBIEKTY UNIESZKODLIWIONE. CZEKAM NA DALSZE ROZKAZY
SD
10

DOSTARCZYĆ DO BLOKU 3-C

LABORATORIUM
1-F
3-C

GDY SIĘ OBUDZĄ, ZROBIMY IM ZABIEG
TAK. NA PEWNO SIĘ NAM PRZYDADZĄ

LONI, ŻYJESZ? ŚPISZ?

GDZIE JA JESTEM?
PODEJRZEWAM, ŻE W PASZCZY LWA.

O.K. MOŻEMY DZIAŁAĆ.
CHYBA JUŻ SĄ GOTOWI...
G.77-99.+11

ZASTOSOWAĆ PROCEDURĘ X-120
T. Rodkiewicz
11.

ZAUWAŻYŁEŚ, ŻE JAŚNIEJ CI SIĘ MYŚLI?
TAK, W WIOSCE JAK GDYBY COŚ MNIE TŁUMIŁO.
MIAŁEŚ RACJĘ, TO WSZYSTKO ZBUDOWALI LUDZIE
CZAROWNIK MÓWIŁ, ŻE OPRÓCZ SZCZEPÓW W BUSZU, NIKOGO WIĘCEJ NIE MA...
TRZEBA ZAWIADOMIĆ NASZYCH, ŻE SĄ OSZUKIWANI!
UCIEKAJMY, ZANIM STANIE SIĘ COŚ ZŁEGO!
PÓJDZIESZ ZE MNĄ!
ALEŻ...
CZEGO ODE MNIE CHCECIE?
BEZ GADANIA! MARSZ!
NIE ZABIJECIE MNIE?
SALA BIEGOWA
PSYCHOKOMPUTER NR
ZROBIMY Z CIEBIE PRAWDZIWEGO CZŁOWIEKA, KOCMOŁUCHU
TO TEN, PROFESORZE
MOŻESZ ODEJŚĆ. A TY SIĘ KŁADŹ!
12.
T. Rawski

CO ZE MNĄ ZROBICIE?
MAŁA ZMIANA SPOJRZENIA NA RZECZYWISTOŚĆ
NIEEE! NIE CHCĘ!
CICHO GŁUPCZE. TO NIE BĘDZIE BOLAŁO
PROGRAM ZMIANY OSOBOWOŚCI
WYMAZANIE PAMIĘCI: 100%
ZASTĄPIENIE NOWĄ PAMIĘCIĄ 100%
PRZEKONANIE:
STRAŻNIK II. KAT.
NOWE IMIĘ: KARL
TERAZ JUŻ JESTEŚ JEDNYM Z NAS
TWOJA KOLEJ. CHODŹ ZE MNĄ!
CO SIĘ STAŁO Z LONIM?
TWÓJ LONI CZUJE SIĘ JAK NOWO NARODZONY
?
VAN
LONI, CO ONI Z TOBĄ ZROBILI?
NAZYWAM SIĘ KARL
13.

CO TO ZA OBDARTUS ?
NIE ZATRZYMUJ SIĘ !
CHYBA COŚ ROZUMIEM.
PRZYPROWADZIŁEM NASTĘPNEGO
TERAZ JEST ODPOWIEDNI MOMENT
!
ARGH!
BONG!
TERAZ MÓW ŁAJDAKU, CO TU SIĘ DZIEJE !
GHH!
NIC NIE WIEM
MOŻE TERAZ COŚ SOBIE PRZYPOMNISZ ?
PAFF!
14.

PROWADZIMY TU BADANIA NAD POTOMKAMI LUDZI OCALAŁYCH Z **WOJNY ATOMOWEJ**

CO ZROBILIŚCIE Z LONIM?

ZMIENILIŚMY GO W STRAŻNIKA, TO NOWA TECHNIKA PSYCHOKOMPUTEROWEJ ELEKTROHIPNOZY

PRZYBYLIŚMY ZE **SZTUCZNEGO KSIĘŻYCA**. TAM PRZETRWALIŚMY WOJNĘ I TAM MIESZKAMY

SZTUCZNIE BLOKUJEMY WAM POZIOM ŚWIADOMOŚCI, ABYŚCIE NIE BYLI GROŹNI. **WIEŻYCZKI** NA SKRAJU STREFY WYSYŁAJĄ PROMIENIE „ZERO."

DRANIE!

TU PROMIENIE ZERO, NIE DZI...

ZAPOMNIAŁEŚ PROFESORZE, ŻE PEWNE WIADOMOŚCI DZIEDZICZY SIĘ PO PRZODKACH. GDY WYSZEDŁEM Z ZASIĘGU PROMIENI OGŁUPIAJĄCYCH, ZROZUMIAŁEM **BARDZO WIELE**

POLECĘ NA SZTUCZNY KSIĘŻYC, TAM WYWALCZĘ **WOLNOŚĆ** DLA SWOICH

WYJŚCIE
JAKIŚ DZIWNY TEN FACET!?
ŚCIE
HEJ, ZATRZYMAJ SIĘ!
!!!!!...
NIE DOSTANIECIE MNIE TAK ŁATWO!
?!
OCH!
16.

KHAK!
TY...
?!
UCH!
BONG!
SD
TRZEBA SIĘ GDZIEŚ SCHOWAĆ!
TU MNIE MOŻE NIE DOPADNĄ...

TU BĘDĘ BEZPIECZNY!
CZEŚĆ PRZYJACIELU!
?
NIE WIEM KIM JESTEŚ?
ZARAZ CI WSZYSTKO WYTŁUMACZĘ. URODZILIŚMY SIĘ TEGO SAMEGO DNIA W...
OTOCZYĆ RAKIETĘ!
... I DLATEGO TRZEBA UWOLNIĆ NASZ SZCZEP SPOD PRZYMUSOWEJ KONTROLI
NIC NIE ZROBIMY SIŁĄ. NALEŻY INTERWENIOWAĆ U WŁADZ SZTUCZNEGO KSIĘŻYCA
KOMPUTER POKŁADOWY
KURS: SZTUCZNY KSIĘŻYC
AUTO PILOT: START
START
T. Rachowicz
18

BOM!
PRZEKONAŁEŚ MNIE, TO ŁZI LUDZIE
Z PEWNOŚCIĄ NA SZTUCZNYM KSIĘŻYCU NIE WIEDZĄ CO TU SIĘ DZIEJE!
PATRZ! ZIEMIA JEST ZUPEŁNIE PUSTA, ANI JEDNEGO ŚWIATŁA
WOJNA NIE OSZCZĘDZIŁA NAWET LUNY
T. Rankiewicz
19

JAK NA RAZIE NIE WITAJĄ NAS FANFARAMI...
NIE PODOBA MI SIĘ TA CISZA
ŚLUZA
TRZEBA ZNALEŹĆ STEROWNIĘ, TAM SIĘ CZEGOŚ DOWIEMY
NIKOGO TU NIE MA!
KABINA NR 118
BRAK ZASILANIA!
WŁĄCZNIK GŁÓWNY
OD DAWNA NIKOGO TU NIE BYŁO
STACJA JEST ZUPEŁNIE PUSTA. OSZUKANO NAS.
BRZDĘK!
SŁYSZAŁEŚ?
KIM SĄ W TAKIM RAZIE LUDZIE Z KAMIENNEGO LASU?
TAK, JAKBY COŚ UPADŁO...
20

PUSTO
A TEN ODGŁOS?
KRYJ SIĘ!
TEN KSIĘŻYC NIE JEST TAK PUSTY, JAK MYŚLELIŚMY...
TO MUSI BYĆ AUTOMATYCZNY ROBOT OBRONNY. MAM W WYPOSAŻENIU MINI BOMBĘ TERMICZNĄ
BOOM!
CAŁY ZARDZEWIAŁY! DZIWNE, ŻE JESZCZE DZIAŁAŁ
WRACAJMY!
NA ZIEMI MUSIMY ZNALEŹĆ ROZWIĄZANIE
21.

ZGOTUJĘ WAM NIESPODZIANKĘ!
SIŁY ZBROJNE BAZA SZTUCZNY KSIĘŻYC
DOBRY POMOCNIK, TO PÓŁ SUKCESU...
ZAWIADOMIMY O WSZYSTKIM NASZYCH...
... I WSPÓLNIE ZDOBĘDZIEMY BAZĘ W KAMIENNYM LESIE
22.

E. Rabiega
KTOŚ TO PERFIDNIE ZORGANIZOWAŁ!
TRZEBA Z TYM SKOŃCZYĆ
AAACH!
SSSSS...
ROBI, WYŁAŹ! NIE MASZ ŻADNYCH SZANS!
CHCĘ Z TOBĄ POROZMAWIAĆ!
23.

CZAROWNIK ?

MOŻE TERAZ SIĘ CZEGOŚ DOWIEM...

Jestem ostatnim z ludzi, którzy przeżyli wojnę poza Ziemią...

... pracowałem wtedy w bazie na sztucznym księżycu. Moi koledzy zmarli wkrótce ze starości i z ziemskiej nostalgii...

Po wielu latach, gdy promieniowanie spadło poniżej krytycznej wartości, wylądowałem na Ziemi...

...ogrom zniszczeń pobudził mnie do działania. Postanowiłem nie dopuścić do podobnej tragedii...

...w tym celu zbudowałem bazę w Kamiennym Lesie i wieżyczki emitujące promienie „ZERO", ograniczające poziom świadomości nielicznym potomkom ludzi ocalałych z wojny.

Wojowników przekraczających strefę, poddawałem zmianie osobowości. Byli mi potrzebni jako strażnicy.

Informacje te zostawiam w razie mojej nagłej śmierci. Dokładne dane zapisane są w pamięci komputera o kodach wyjściowych: XL-324, SD-...

WYBACZ CZAROWNIKU, NIE WIEDZIAŁEM!

MINIE WIELE LAT, ZANIM W LUDZKICH UMYSŁACH ZNIKNIE ŻĄDZA MORDU I NASTANIE ERA POKOJU I MIŁOŚCI.

WIELKA BYŁA JEGO **DOBROĆ i MĄDROŚĆ**, ZGINĄŁ ZA NAS WSZYSTKICH...

PRECZ Z GWAŁTEM I PRZEMOCĄ !
T. RACZKIEWICZ.
T. ŚWIŃSKI
& T. PONACZEWNY
NIECH ZAPANUJE MIŁOŚĆ I WIECZNY POKÓJ !
KONIEC